LIDINGÖ MUSEUM HEMBYGDS FÖRENING

HembygdsNytt

Lidingö Hembygdsförenings medlemsblad. Nr 5 Nov 2015

Aktuella program

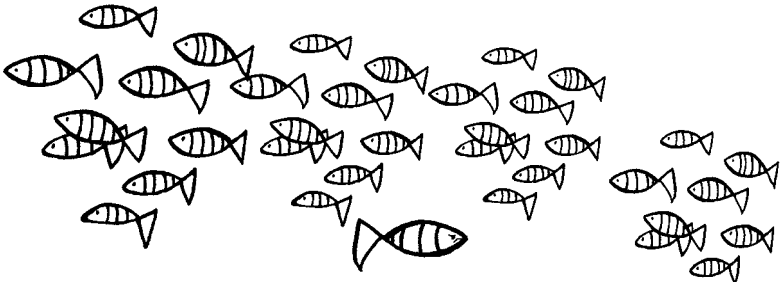

Ät, drick och var glad – en utställning om mat och dryck

På Museet pågår en utställning om mat och dryck på Lidingö förr och nu. Den skildrar Lidingögårdarnas mat- och dryckesproduktion, butiker, krogar, festligheter, traditioner m.m. Den pågår fram till 28 januari 2016.

I anslutning till utställningen anordnas en *lunch i 1700-talsanda* på Elfvik *söndag 22 november kl. 13 - 15.30*. Tillsammans intar vi där en god lammgryta. Vi får kaffe och något sött därtill. Dansare från en barockdansgrupp underhåller oss i anslutning till lunchen.

Priset är 250 kr. som betalas på plats. Anmälan till föreningens kansli senast 14 november. Samling vid restaurangens entré.

Onsdag 20 januari 2016 kl. 18.30 - 21 blir det en *guidad visning av utställningen och mingel på Museet* med provsmakning av drycker, som tillverkats på ön, till tonerna av lätt pianomusik. Vin, must och öl kan köpas till självkostnadspris. Något litet tilltugg kommer att serveras. Entré 80 kr. för medlem och 100 kr. för icke medlem. Betalas på plats.

Julmarknad på Museet

I stora salen öppnar vi vår julmarknad *lördag 5 december kl. 11 - 16* där du kan lösa julklappsbekymren med allt från Hantverksgruppens alster till litteratur om Lidingö och andra saker med Lidingöanknytning, som t.ex. julkort med Einar Nermanmotiv.

Hembygdsföreningen hittar du också på julmarknaden i Hästskojarparken samma dag mellan *kl. 11 - 16*. Välkommen in på Museet och värm dig.

Julkafferep

Vi välkomnar till ännu ett kafferep på Lidingö Museum. Denna gång med jultema. Vi serverar sju sorters kakor, lussebullar och tårta. Alla medföljande barn får måla pepparkakor.

Onsdag 9 december mellan kl. 14 - 16 är kaffebordet dukat. Pris 50 kr. för vuxna och 30 kr. för barn. Anmälan till kansliet senast 28 november.

Holiday Singers är tillbaka

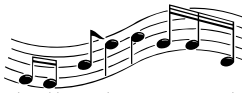

Lördag 12 december kl. 14 underhåller de oss med bl.a. några sånger ur repertoaren som de nyligen framförde på Operaterrassen i samband med firandet av den store matgurun Tore Wretman. Passande också till vår pågående utställning – Ät, drick och var glad. Vi "förfirar" Lucia med kaffe och saffransbulle. Entré 80 kr. för medlem och 100 kr. för icke medlem inklusive fika.

Julgransplundring

Stora och små dansar ut julen på Museet *söndag 10 januari kl. 13*. Vi säger hej då till tomten, dansar långdans, fiskar i fiskdammen, lyssnar på sagor m.m. Korv och bröd, saft och pepparkakor, kaffe med dopp kommer att smaka gott när granen har kastats ut. Vuxna betalar 50 kr.

Lidingös solsida

Den *6 februari 2016 kl. 13* öppnas årets stadsdelsutställning på Lidingö Museum. Turen har nu kommit till Brevik, "Lidingös solsida", enligt reklamen i det tidiga 1900-talets dagstidningsannonser.

Utställningen kommer att i bild visa områdets utveckling, dess kommunikationer, affärsliv och olika nöjen. Breviks kyrka har också där sin plats, liksom den specielle Brevikskonstnären Vicke Andrén, m.fl. Att vi valt att nu skildra Brevik hör delvis ihop med att en förnämlig bok, **Nya gamla historier från Brevik och Högberga** under hösten givits ut av Högberga-Breviks villaägareförening. Boken finns redan nu att köpa på Museet.

Hänt sen sist

Elfviksgårdsdag och Kulturarvsdag

Söndag 13 september var en intensiv dag för Lidingö Hembygdsförening. På dagen var det Elfviksgårdsdag, som vi arrangerar tillsammans med gården. Det vackra vädret lockade många, särskilt barnfamiljer. Som vanligt skulle fårets vikt gissas. Bud på allt

Ordföranden har ordet

Vi har som brukligt deltagit i Lidingös kulturvecka och avslutade den med guidad visning av utställningen ”Livet kring en gata - Stockholmsvägen förr”. Hann ni inte se den? Föreningen har beslutat att göra den till en bok med minst 100 bilder och text. Boken kommer att säljas på Museet.

Söndag 1 november invigs en utställning med ämnet mat och dryck på Lidingö. Ända fram till slutet av januari 2016 pågår utställningen ”Ät drick och var glad”.

Näsets kvarn har i många år varit vinglös. Nu har föreningen startat en arbetsgrupp som skall arbeta för att få till stånd en renovering och en nytillverkning av vingarna på Näsets Kvarn.

Traditionsenligt har vi tredje söndagen i oktober deltagit i en hembygdsgudstjänst i Lidingö kyrka med efterföljande Höstmarknad på Sankta Annagården. Som vanligt var hantverksgruppens alster till salu. Det var loppis där nu många böcker och saker fått nya ägare och användare. Och sist men inte minst var det full fart i kafeterian, med äggmackor, kakor och bullar. Ett varmt tack till alla som bidragit till genomförandet av Höstmarknaden. Ett särskilt tack till alla de Lidingöföretag, som skänkt gåvor till våra lotterier.

Skolgruppen har som vanligt haft många elever på besök på Museet, vilka fått lite hembygdskunskap sig till livs. Det är alltid lika roligt att träffa dem. För tredjeklassarna gäller det ju att insupa så mycket kunskaper som möjligt eftersom vår skoltävling ” Vem vet mest om Lidingö” äger rum under vårterminen. Det är vandringspriset ”Skridskoprinsessan” av Carl Milles som hägrar för den bästa skolan.

Du lyssnar väl på Radio Lidingö 97,8 MHz och vårt program ”Hembygden i etern”? Programtablån hittar du på sidan 3 i HembygdsNytt. Jag önskar alla trevliga och sköna helger framöver.

Ät drick och var glad, hälsar

Jan Ågren

Foto: Siv Bergius

från 40 till 127 kg lämnades. Fåret vägde 73,6 kg. den som kom närmast tippade 73,14 kg. Grattis säger vi.

På kvällen uppmärksammade vi den europeiska kulturarvsdagen. Årets tema var **”Människans värv och verk – en resa i teknik och industrihistoria”**. Föreningen valde att uppmärksamma Adolf Rickard Törners fyrverkeriverkstad vid Stockbysjön. Carl-Henrik Ankarberg berättade om Törner och fyrverkeritillverkningen. Till stor glädje för oss fanns ett barnbarnsbarn till fyrverkaren bland åhörarna. Ett sprakande fyrverkeri fick avsluta arrangemanget och denna söndag.

Normandie/ Bretagne

– En resa i Vikingarnas fotspår.

Tidigt på morgonen den 14 september åkte 30 förväntansfulla resenärer från Lidingö via Arlanda till Paris. Där började den verkliga resan! Vi möttes av Favoritresors frankrikeexpert Peter Hagwall. Under hans otroliga kunnande om fransk historia, kultur, mat och vin låg nu sju spännande dagar framför oss.

En detaljerad reseskildring ryms inte i medlemsbladet, men några små ”pärlor” vill jag förmedla från resan.

Den första delen av resan ägnade vi Normandie med bl. a. landstigningsplatserna och kyrkogårdar med tusentals vita kors. Tankarna gick till alla dessa unga män som offrat sina liv för att vi skulle få leva i ett fritt Europa.

På väg mot Bretagne besökte vi bl. a. impressionisternas Honfleur. Självklart stod Bayeuxtapeten på dagordningen. Vi hann också med ett besök på ett Calvadosslott för visning och provsmakning!

Bretagnes mest kända sevärdhet, klippön Mont Saint Michel, besöktes. För övrigt var det nog landskapets otroliga mäktighet och alla dessa fiskelägen som fascinerade mest. Att vi just här fick tillfälle att njuta av havets läckerheter gjorde ju inte besöket mindre attraktivt, många av oss tog tillfället i akt och frossade på ostron.

Foto: Gunnel Ekström

Efter att ha bott och ätit goda middagar på små familjeägda hotell var det dags för resans sista dag. På väg mot Paris fick vi tillfälle att besöka den världsberömda gotiska katedralen i Chartres från 1200-talet.

Det var en nöjd och glad grupp som vid hemkosten skildes åt. Stämningen hade varit på topp hela veckan. För mig, Gunnel Ekström, är det nu ett lämpligt tillfälle att säga tack till er alla för att ni gjorde resan så minnesvärd.

Final Bildrebusjakten

Maria Ekvall blev årets segrare i bildrebusjakten och får ånyo förvalta vandringspriset ”Den Flöjtspelande Ängeln” ett år. Maria har vunnit tre av de senaste fyra åren.

Foto: Bengt Larsson

Till finalen i Lidingö stadshus 1 oktober hade 63 personer av 89 hörsammat kallelsen. Efter den första omgången med bildfrågor kvalificerade sig 39 till en andra omgång. I den andra omgången var det 15 bilder och här hade tre deltagare 12 rätt. Efter summering av de båda omgångarna så segrade Maria Ekvall med Gunnar Stenström och Ulf Geijer på andra resp. tredje plats. Alla deltagare i andra omgången fick priser som skänkts av många lidingöföretag.

Under de 24 år som Bildrebusjakten har arrangerats av Hembygdsföreningen i samarbete med Lidingö Tidning är det, utöver Maria Ekvall, bara Patrik Söderlund och Lars Wennerström som varit segrare tre gånger.

Hembygden i etern – Radio Lidingö 97,8 Mhz söndagar kl. 11. Repriser onsdagar kl. 24 och torsdagar kl.17.

Datum	Innehåll	Berättare/Producent
1/11 + 8/11	Rundvandring bland Lidingös statyer	Sten Hedman/Jan Ågren
15/11 + 22/11	Brott på Lidingö	Jan Malmstedt/ Carl-Henrik Ankarberg
29/11 + 6/12	Lidingötågets stationer	Carl-Henrik Ankarberg/ Jan Ågren
13/12 + 20/12	Gåshagas Restaurangliv	Sten Hedman/Jan Ågren
27/12 till 17/1	Reprisprogram	
24/1 + 31/1	Nyckelviks skolan	Jan Marcusson

Du kan lyssna på programmen på www.lidingohembygd.se i en månad efter premiären. Programmen finns också på Radio Lidingös Web som kan höras när det sänds var som helst i hela världen.

Vill du lyssna på äldre program kontaktar du Hembygdsföreningens kansli. Det finns ca 160 program arkiverade på CD eller USB-minne.

Enklare att betala

Numera är det möjligt att betala med kreditkort inte bara på Museet och i boden, utan också på föreningens andra aktiviteter utanför Museet.

Hembygdsnytt nr 1 2016

Nästa nummer av medlemsbladet kommer ut omkring *28 januari 2016*. För att hålla dig uppdaterad om vad som händer på Museet och vilka aktiviteter som pågår besök vår hemsida www.lidingohembygd.se Du kan också följa oss på Facebook.

Tryckfelsnisse spökade i nr 4
Rätt bild till texten
Fornboda: Här målas fönster och fasader. Foto: Bengt Larsson.

Samtliga Foton: Bengt Larsson

Höstmarknad

Traditionsenligt är det Höstmarknad i S:ta Annagården tredje söndagen i oktober.

Vid insläppet kl. 12.15 blev det rusning till loppis för att fynda. Därefter botaniseras det bland hundratals prisvärda böcker. Från pocket till fina konstböcker – något för alla. Att pröva lyckan i tombolan är ett måste. Handverksgruppen visade återigen sina fantastiska arbeten. Kreativitet, fantasi och hårt arbete är deras signum.

Lidingösidan
www.lidingosidan.se

KALENDARIUM

För öppettider se nedan.

NOVEMBER
22 sön. Lunch i 1700-talsanda på Elfvik kl.13-15.30. *

DECEMBER
5 lör. Julmarknad på Museet kl. 11-16
9 ons. Kafferep i Magdasalen kl. 13-16.*
12 lör. Holiday Singers kl.14.
23-31 Museet stängt.

JANUARI 2016
10 sön. Julgransplundring kl.13
20 ons. Mingel på Museet kl. 18.30-21.
28 tors. Sista dag utställningen ”Ät, drick och var glad”.

FEBRUARI
6 lör. Invigning av utställningen om Breviks gård kl.13.

*Föranmälan till kansliet (om inte annat anges) tel. 765 75 67 (telefonsvarare) eller e-post: sinfo@lidingohembygd.se

En fortsatt trevlig höst önskar **RoligareVardag**.
Vi återkommer med nya kurser och andra evenemang till våren.
Ett stort tack till alla som deltagit på höstens matlagningskurser!

ROLIGARE VARDAG
Katarina Palmstierna, 070-577 65 12
www.roligarevardag.se
info@roligarevardag.se

HULT BERG & ALM QUIST
Lidingöspecialisten
Din lokala fastighetsmäklare sedan 1969
08-765 26 20

LIDINGÖ STAD

SYNSAM
www.synsam.se
LIDINGÖ CENTRUM
LIDINGÖ GALLERIA
08-731 50 50

Kanske den godaste delen av Lidingös historia!
Betsy Sandberg Choklad
Måndag-fredag 10-18
Lördag 10-15
Odenvägen 5
Lidingö Centrum
Tel: 08-765 22 29

KOM HIT OCH RAMA!
Vi är tre Certifierade Konstinramare som utför alla typer av inramningar och ger konstnärliga tips och råd.
NYTT I BUTIKEN
Massor av fina posters, grafiska blad, konsthantverk, leksaker och unika presenter.
AKVATINT AB
RAMVERKET & Co
Torsvikssvängen 4 (vid Statoil) Tfn 08-611 31 80
www.ramverket.se

Ansvarig utgivare: Jan Ågren
Redaktör: Ulla Larsson
Layout: Siv Bergius

Nästa nr utkommer i slutet av januari 2016.

LHF:s kansli: öppet tisd. torsd: 9.30-15.30
Lidingö Museum: öppet
tisd. torsd. lörd. sönd: 12.00-15.00
Lejonvägen 26A, 181 32 Lidingö
Tel: 08-765 75 67

Medlemsavgift 250:- familj 375:-
inbetalas till PG: 7 45 75-2
Övriga inbet. BG 5802-2187
www.lidingohembygd.se
info@lidingohembygd.se